

PLANTA BAJA

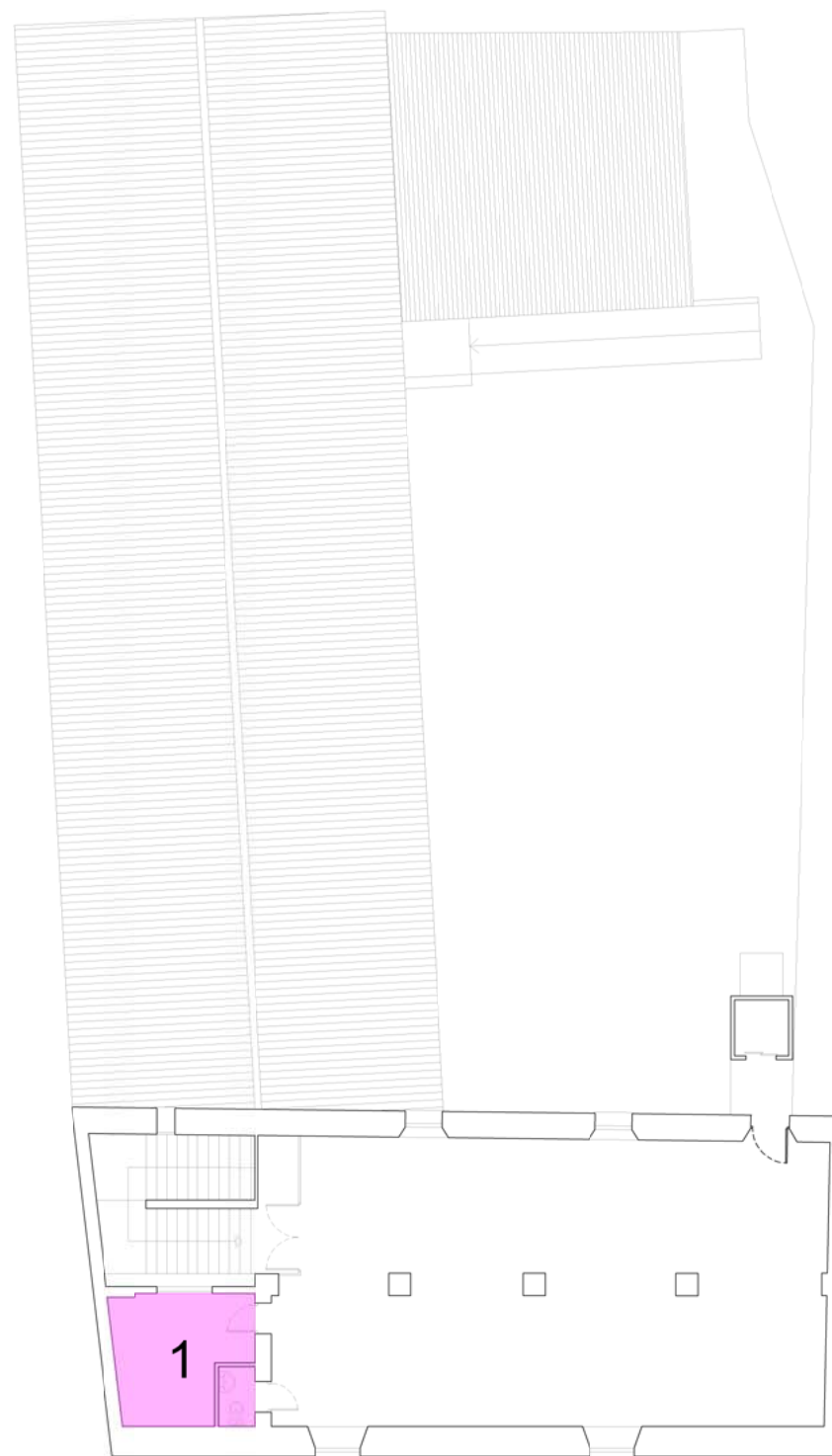

PLANTA ALTA

FASES DE INTERVENCIÓN Y ACTUACIONES:

- 1º.** Zona de baño planta alta y administración de planta baja:  
Las actuaciones constan del arreglo de las humedades del baño y desperfectos generados a raíz de las mismas en la zona de administración. Eliminación de zócalos y revestimiento de mortero poroso. Sustitución de carpinterías.
- 2º.** Salón de juegos y actividades varias:  
Reparación cubierta para eliminar filtraciones, eliminación de zócalo existente y sustitución de revestimiento de paredes por mortero poroso. Sustitución de carpinterías y apertura de hueco en la zona abovedada para la iluminación de la misma. Instalación de tabiquería plegable móvil para división de espacios. Ubicación de zona de lectura con iluminación adecuada para tal fin.
- 3º.** Bar con cocina:  
Eliminación de zócalo existente y sustitución de revestimiento de paredes por mortero poroso. Sustitución de carpinterías y apertura de hueco para nuevo acceso al bar. Ejecución de la zona de barra y cocina.
- 4º.** Recibidor de entrada:  
Eliminación de zócalo existente y sustitución de revestimiento de paredes por mortero poroso. Sustitución de carpinterías y apertura de hueco para nuevo acceso al bar.

**REFORMA DE INTERIORES EN HOGAR DEL PENSIONISTA  
C/ General Armero nº 38. Fuentes de Andalucía.**